fissmachines.com
friedrich // industrial // solutions // services

FISS GmbH
Hauptstraße 8
73650 WINTERBACH
GERMANY

Phone +49 (0)7181 60696-0
Fax: +49 (0)7181 60696-00
E-Mail info@fissmachines. com

Managing Directors: Klaus Friedrich, Michael Friedrich
Amtsgericht Stuttgart HRB 783559
USt-ID-No.:DE35 0949 264

System próżniowy Fondarex VP CHILL 300, model ZU2286, używany



Producent : Fondarex

Numer produktu:
ZU2287

Description

Na sprzedaż: Używany system próżniowy Fondarex VP CHILL 300 – w doskonałym stanie

Oferujemy zadbany, używany system próżniowy **Fondarex VP CHILL 300**, gotowy do zaspokojenia Państwa potrzeb w zakresie próżniowania przemysłowego i suszenia, zapewniający niezawodność i wysoką wydajność.

Wyjątkowa wydajność i niezawodność

Ten system próżniowy **Fondarex VP CHILL 300** zapewnia wiodącą w branży wydajność dzięki zrównoważonemu połączeniu dużej mocy ssania, wysokiego przepływu powietrza oraz wydajnego transportu materiałów. Dzięki **wydajności ssania wynoszącej 25 m³/h i zbiornikowi o pojemności 300 litrów** urządzenie doskonale nadaje się do wymagających zastosowań w przetwórstwie tworzyw sztucznych, wytłaczaniu, recyklingu, formowaniu wtryskowym oraz innych procesach przemysłowych.

Zalety systemów próżniowych Fondarex

Technologia próżniowa Fondarex wyróżnia się na całym świecie dzięki:

fissmachines.com
friedrich // industrial // solutions // services

FISS GmbH
Hauptstraße 8
73650 WINTERBACH
GERMANY

Phone +49 (0)7181 60696-0
Fax: +49 (0)7181 60696-00
E-Mail info@fissmachines. com

Managing Directors: Klaus Friedrich, Michael Friedrich
Amtsgericht Stuttgart HRB 783559
USt-ID-No.:DE35 0949 264

- **Wysoką wydajność i oszczędność energii**
  Systemy Fondarex zostały zaprojektowane z myślą o optymalnym wykorzystaniu energii, co pozwala obniżyć koszty eksploatacji bez utraty wydajności.
- **Najwyższa jakość suszenia i spójność procesów**
  Precyzyjna kontrola próżni zapewnia niezawodne suszenie i kondycjonowanie materiałów, poprawiając jakość produktów i stabilność procesów.
- **Solidna jakość wykonania**
  Urządzenia Fondarex, zaprojektowane z wykorzystaniem komponentów klasy przemysłowej i charakteryzujące się wytrzymałą konstrukcją, wytrzymują ciągłą eksploatację w trudnych warunkach produkcyjnych.
- **Niskie wymagania konserwacyjne i długa żywotność urządzenia**
  Łatwo dostępne części i przemyślana konstrukcja systemu minimalizują przestoje i koszty serwisowe, maksymalizując czas pracy i wydajność.
- **Elastyczna integracja**
  Urządzenie VP CHILL płynnie integruje się z istniejącymi liniami produkcyjnymi, dzięki czemu idealnie nadaje się do modernizacji lub rozbudowy.

System próżniowy	
Producent	Fondarex
Model	VP CHILL 300
Rok produkcji	2010
Zbiornik	300 l
Wydajność ssania	25 m³/h, 0,5 bar
DCM	do 800 ton
Uwagi	

Termin dostawy	natychmiast
Cena	na zapytanie

Skontaktuj się z nami

Aby uzyskać więcej informacji, poznać cenę lub umówić się na oglądanie, skontaktuj się z nami!

Created on 23.11.2026
Zastrzega się możliwość zmian w opisie technicznym i wcześniejszej sprzedaży.

fissmachines.com
friedrich // industrial // solutions // services

FISS GmbH
Hauptstraße 8
73650 WINTERBACH
GERMANY

Phone +49 (0)7181 60696-0
Fax: +49 (0)7181 60696-00
E-Mail info@fissmachines. com

Managing Directors: Klaus Friedrich, Michael Friedrich
Amtsgericht Stuttgart HRB 783559
USt-ID-No.:DE35 0949 264





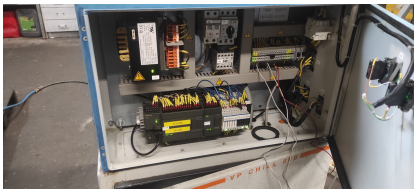

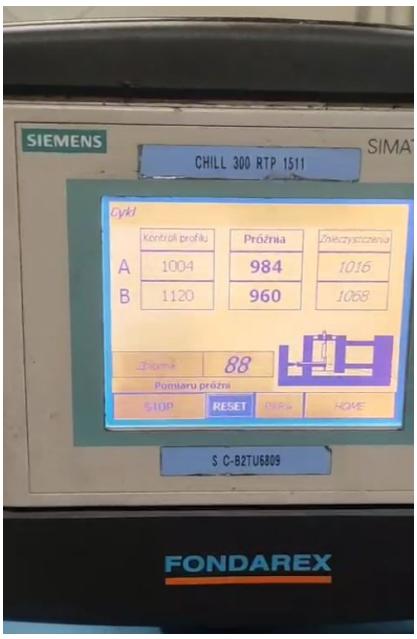

Created on 23.11.2026
Zastrzega się możliwość zmian w opisie technicznym i wcześniejszej sprzedaży.