fissmachines.com
friedrich // industrial // solutions // services

FISS GmbH
Hauptstraße 8
73650 WINTERBACH
GERMANY

Phone +49 (0)7181 60696-0
Fax: +49 (0)7181 60696-00
E-Mail info@fissmachines. com

Managing Directors: Klaus Friedrich, Michael Friedrich
Amtsgericht Stuttgart HRB 783559
USt-ID-No.:DE35 0949 264

Regeneracja zimnokomorowej maszyny odlewniczej



Producent : partnership

Numer produktu:
RKK9010

Description

Regeneracja maszyny do odlewania ciśnieniowego z zimną komorą

Czy chcesz przywrócić wydajność swojej zimnokomorowej maszyny odlewniczej? Nasza usługa regeneracji jest tutaj, aby pomóc. Dzięki zakresowi usług, w tym kontroli funkcjonalnej, remontowi jednostki zamykającej, remontowi części i remontowi ogólnemu, zapewniamy, że Twoja maszyna działa w najlepszym wydaniu. Zaufaj naszym ekspertom, którzy tchną nowe życie w Twój sprzęt i przedłużą jego żywotność. Utrzymaj płynność produkcji dzięki naszej usłudze regeneracji.

Regeneracja zimnokomorowej maszyny odlewniczej

Zakres działania	Funkcjonalna kontrola	Jednostka zamykająca remont	Część remont	Ogólny przegląd

Created on 25.11.2026
Zastrzega się możliwość zmian w opisie technicznym i wcześniejszej sprzedaży.

FISS GmbH
Hauptstraße 8
73650 WINTERBACH
GERMANY

Phone +49 (0)7181 60696-0
Fax: +49 (0)7181 60696-00
E-Mail info@fissmachines. com

Managing Directors: Klaus Friedrich, Michael Friedrich
Amtsgericht Stuttgart HRB 783559
USt-ID-No.:DE35 0949 264

Czyszczenie, demontaż i pomiary	x	x	x	x
Kontrola pod kątem pęknięć	x	x	x	x
Frezowanie czołowe płyt mocujących	opcjonalnie	x	x	x
Obróbka otworów wyrzutnika i rowków teowych	opcjonalnie	x	opcjonalnie	x
Wymiana wszystkich tulei i śrub	opcjonalnie	x	opcjonalnie	x
Zmiana układu przełączania	opcjonalny	x	opcjonalnie	x
Przegląd siłownika wtrysku, wyrzutnika hydraulicznego i siłownika zamykania,	opcjonalny	x	opcjonalny	x
Przegląd hydrauliczny	opcjonalnie	x	opcjonalnie	x
Przegląd mechaniczny	opcjonalnie	x	opcjonalnie	x
Przegląd systemu sterowania	opcjonalnie	--	opcjonalnie	--
Odnowienie systemu sterowania	--	--	--	x
Integracja parametrów drukowania	opcjonalnie	--	opcjonalny	x

Zastrzega się możliwość zmian w opisie technicznym i wcześniejszej sprzedaży.

FISS GmbH
Hauptstraße 8
73650 WINTERBACH
GERMANY

Phone +49 (0)7181 60696-0
Fax: +49 (0)7181 60696-00
E-Mail info@fissmachines. com

Managing Directors: Klaus Friedrich, Michael Friedrich
Amtsgericht Stuttgart HRB 783559
USt-ID-No.:DE35 0949 264

Integracja pomiaru parametrów odlewania ciśnieniowego	opcjonalnie	opcjonalny	opcjonalny	opcjonalnie
Doposażenie w pomiar siły zacisku	opcjonalnie	opcjonalnie	opcjonalnie	opcjonalnie
Doposażenie w pomiar ciśnienia wewnętrznego matrycy	opcjonalnie	--	opcjonalnie	x
Remont pieca do topienia i przetrzymywania	opcjonalnie	--	opcjonalnie	x
Przegląd systemu natryskiwania	opcjonalnie	--	opcjonalnie	x
Pomiar jednostki zamykania z protokołem	x	x	x	x
Odbiór w cyklu suchym	x	--	x	x

x = w zestawie, -- niedostępne

Czas dostawy: Czas dostawy zależy od zakresu usług i wielkości maszyny. W przypadku remontów zespołów zamykających oferujemy wymienne zespoły zamykające w zależności od marki i wielkości maszyny.
Gwarancja: 12 miesięcy na nowe części.
Ponowne uruchomienie, optymalizacja procesu, szkolenie przez doświadczonych inżynierów i techników.

Zastrzega się możliwość zmian w opisie technicznym i wcześniejszej sprzedaży.

fissmachines.com
friedrich // industrial // solutions // services

FISS GmbH
Hauptstraße 8
73650 WINTERBACH
GERMANY

Phone +49 (0)7181 60696-0
Fax: +49 (0)7181 60696-00
E-Mail info@fissmachines. com

Managing Directors: Klaus Friedrich, Michael Friedrich
Amtsgericht Stuttgart HRB 783559
USt-ID-No.:DE35 0949 264


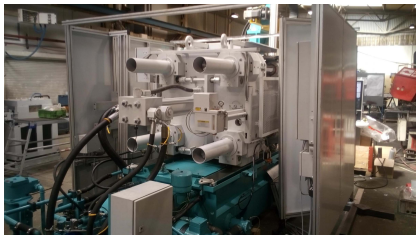

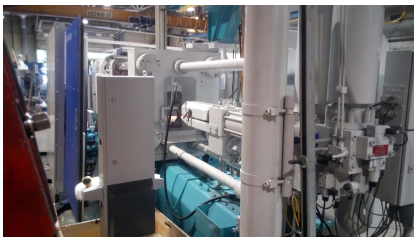



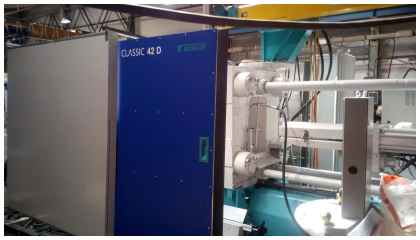



Created on 25.11.2026
Zastrzega się możliwość zmian w opisie technicznym i wcześniejszej sprzedaży.